MỪNG CÁC THÁNH

Nhập lễ - Kết lễ

Lm. Mi Trầm

PDF • MIDI: https://truongca.com/pdf/38099.pdf

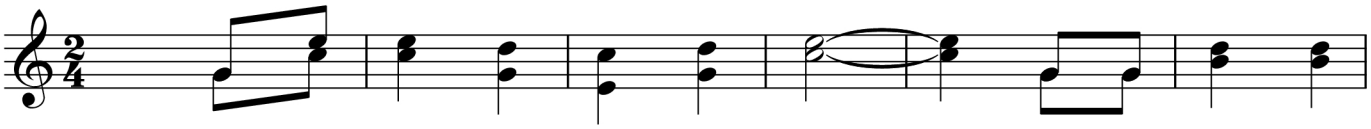

ĐK: Mừng các Thánh trên trời vinh sáng, giờ ngự chốn sáng

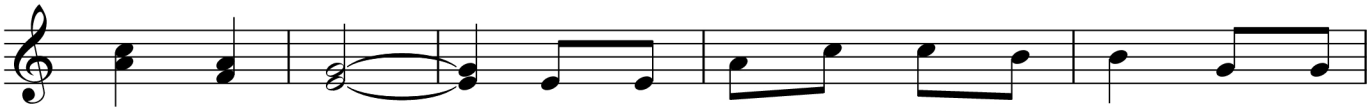

tươi huy hoàng, triều thần ơi cất tiếng tôn vinh, trần hoàn

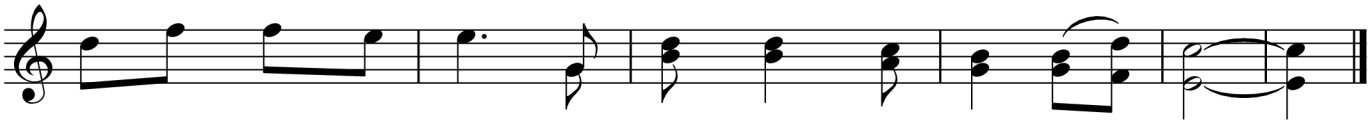

ơi hãy xướng câu kinh mừng các Thánh trên trời hiển vinh.

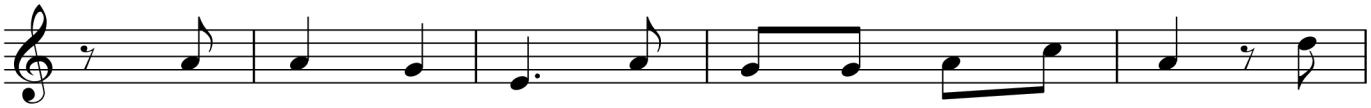

1. Xưa trên gian trần các Ngài chịu bao đắng cay, nay
2. Các Thánh trên trời cất lời hòa ca khắp nơi, dâng

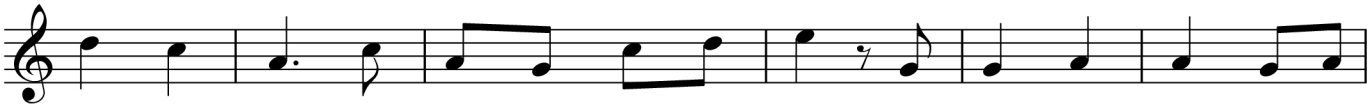

trên Thiên Đàng các Ngài hạnh phúc đã thấy. Cuộc đời đau thương nơi thế
lên những lời chúc tụng tạ ơn Thiên Chúa. Này Ngài khôn ngoan đầy sức

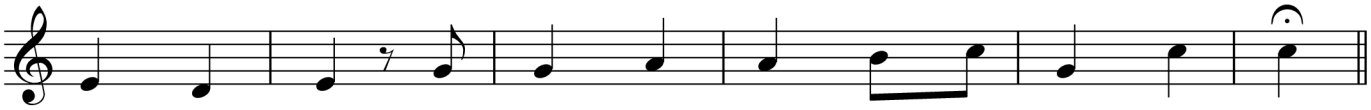

trần lầm than, chờ ngày hân hoan trên cõi trời vinh quang.
mạnh quyền năng, đời đời vinh quang trên cõi trời chói sáng.

Imprimatur: 06.02.2012 - Gm. Phaolô Nguyễn Văn Hòa - TT Thánh Ca Phụng Vụ