Ân Huệ

23 A - Cảm hứng Mt 18, 15-20

Nhịp vừa phải
Tha thiết

Lm. Nguyễn Hùng Cường
Viễn Xứ

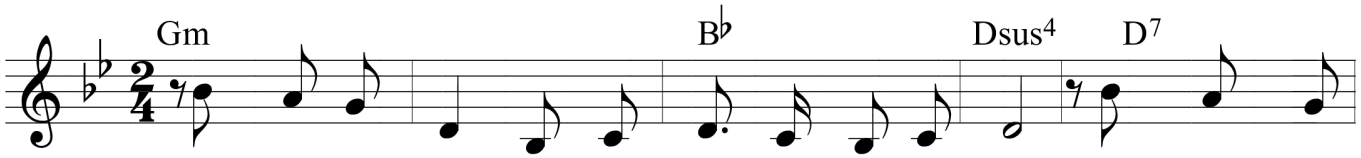

1. Lắng lo ưu phiền từng khuya sớm trông cậy nơi Chúa. Chúa thương con
2.Tiếng kinh sớm chiều của dân Chúa dâng lời kêu khấn. Chúa thương nhậm
3. Nếu có hai người ở dưới đất hiệp cầu xin Chúa. Chúa Cha trên

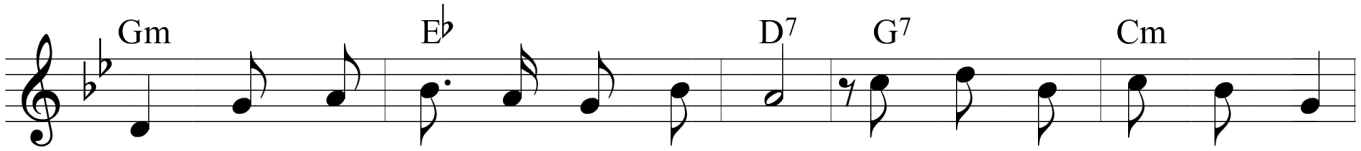

nhiều lòng con vững tin vào Chúa thôi. Chúa dắt dìu con trên đời,
lời tình yêu Chúa cao vời biết bao. Dâng Chúa lời kinh cảm tạ,
trời Ngài thương xót nghe lời khấn xin. Giây phút cùng nhau quây quần,

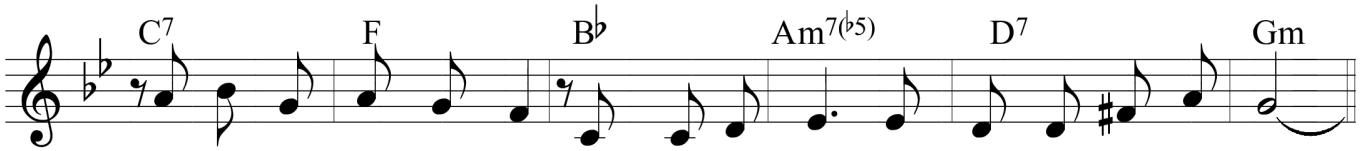

chia sẻ buồn vui cuộc đời. Ngài cùng con bước dẫu cuộc đời bao hiểm nguy.
dâng xác hồn trong tay Ngài. Cuộc đời của con thấm đậm tình yêu Chúa thương.
Chúa sẽ ở giữa mọi người. Đời thật hạnh phúc danh Ngài tỏa lan khắp nơi.

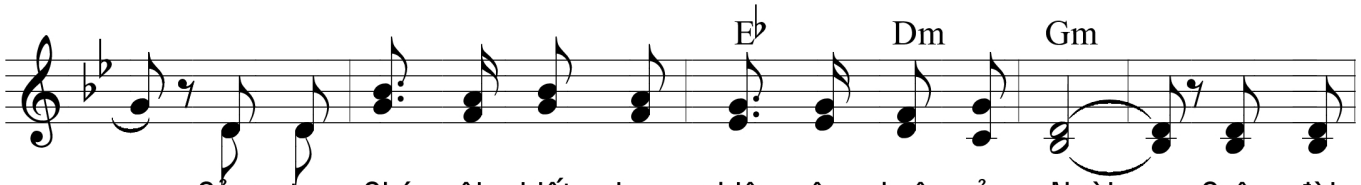

Cảm tạ Chúa ôi biết bao nhiêu ân huệ của Ngài. Cuộc đời

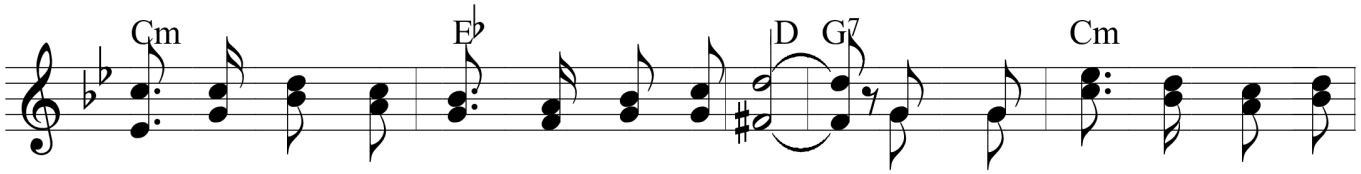

con chan chứa ơn thiêng tình Ngài lai láng. Lòng thành kính dâng trọn xác

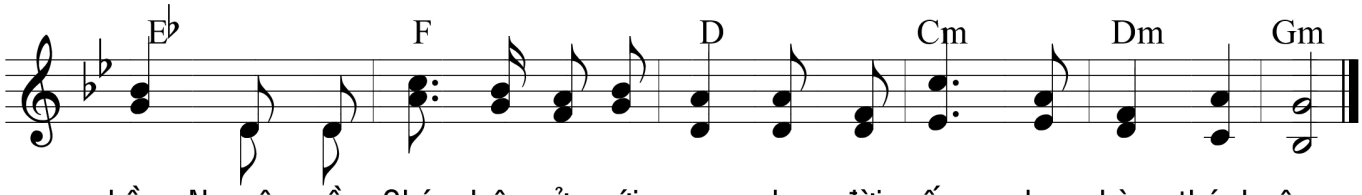

hồn. Nguyện cầu Chúa luôn ở với con, cho đời sống chan hòa thánh ân.

PDF • MIDI: https://truongca.com/pdf/37417.pdf

Ân Huệ, file .PDF

*** Credit**

- Name: Ân Huệ. *Lắng lo ưu phiền từng khuya sớm trông cậy nơi Chúa*

- Author/Composer: Nguyễn Hùng Cường &Amp; Viễn Xứ

- Link: https://truongca.com/nhac/37417-an-hue

- Email: info@truongca.com

- Chanel Piano Tutorial: https://Youtube.com/@PianoTutorialSheetMusic

- Chanel Beginner Piano Sheet PDF: https://Youtube.com/@PianoPDF

- Chanel on X: https://x.com/PianoSnap

- My personal channel: https://www.youtube.com/@SnapPiano

- Ask a sheet: https://truongca.com/ask.php

*** Copyright Disclaimers - No Rights Reserved**

Ân Huệ (Nguyễn Hùng Cường &Amp; Viễn Xứ) And all of sheets music and PDF files were posted here to support you to practice singing perfectly. Sheets with notes and chords are for reference only, for non-commercial purposes only, not involved with earning money by buying and selling. Copyright is belong to song writer/author and copyright owner. Our project do not own any copyrighted content.