Tình Ca Mùa Dâng Hiến

Khơi nguồn từ Tình Yêu Ba Ngôi Thiên Chúa,
Ân Huệ đời Thánh Hiến làm vang dậy
trong muôn tâm hồn những giai điệu ngọt ngào:
"Ôi Tình Yêu! Đẹp thay Mùa Dâng Hiến".

Ngọt ngào

Lm. Ân Đức, 1998

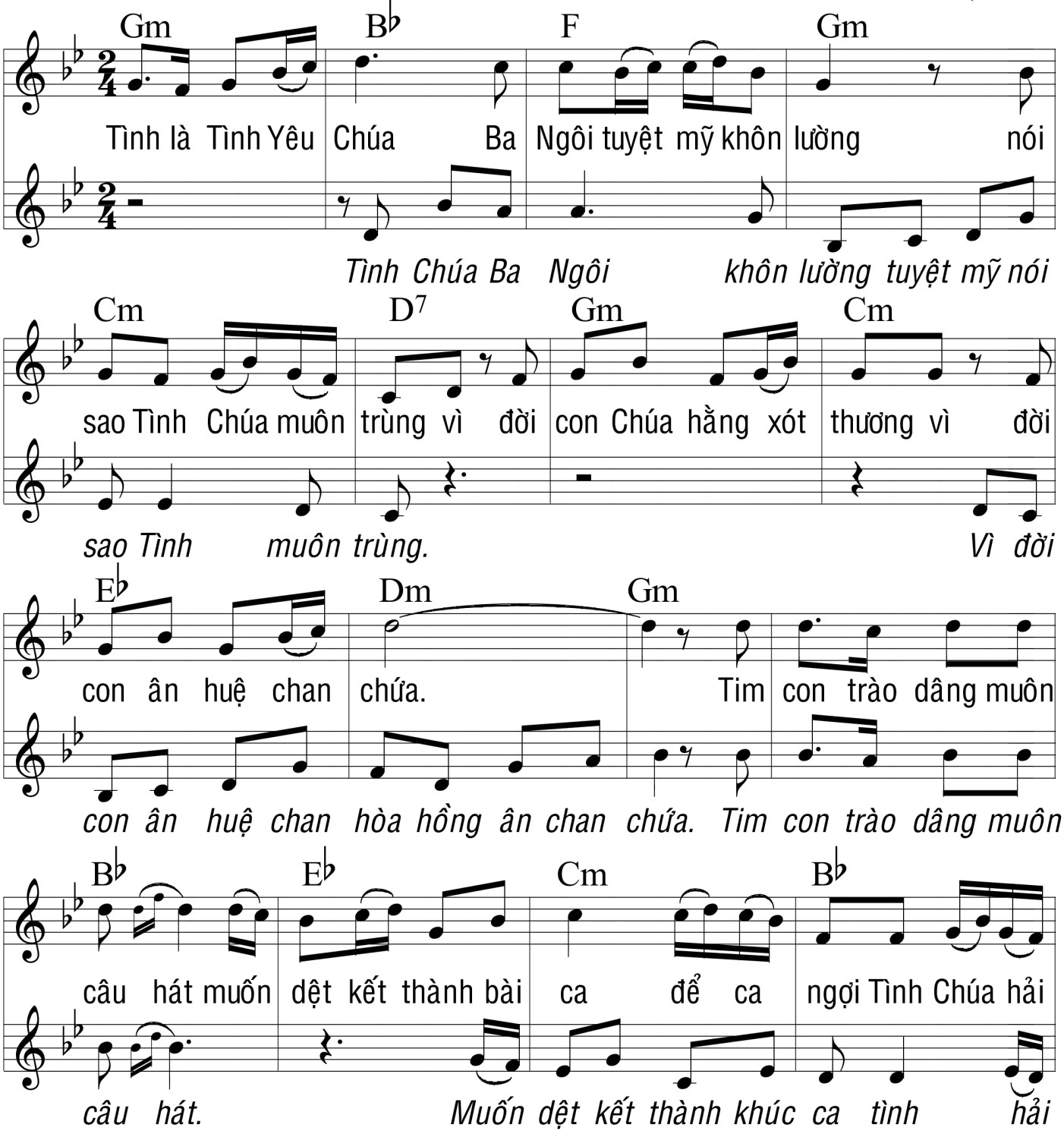

PDF • MIDI: https://truongca.com/pdf/39029.pdf

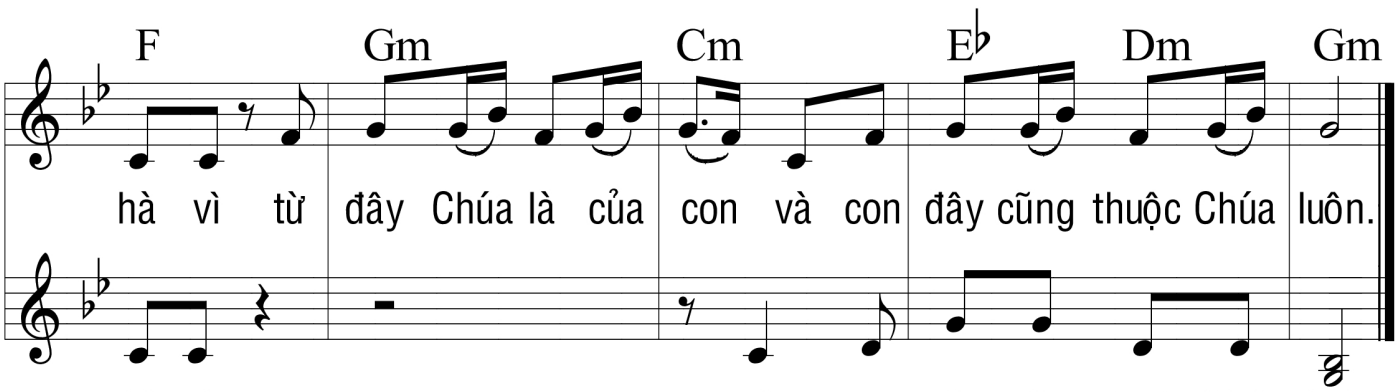

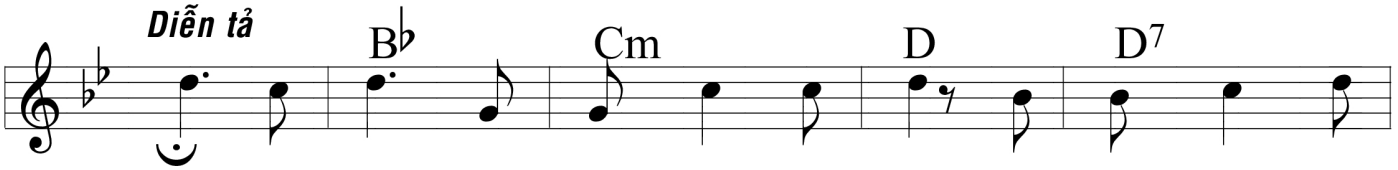

1. Ôi Tình Yêu! Nhiệm mầu nhưng say đắm lặng thầm nhưng mãnh
2. Ôi Tình Yêu! Mọi chiều ai đo thấu nồng nàn hương kéo
3. Ôi Tình Yêu! Tình này như châu báu thuyền tình con có
4. Ôi Tình Yêu! Tuyệt vời như câu hát ngọt ngào như suối

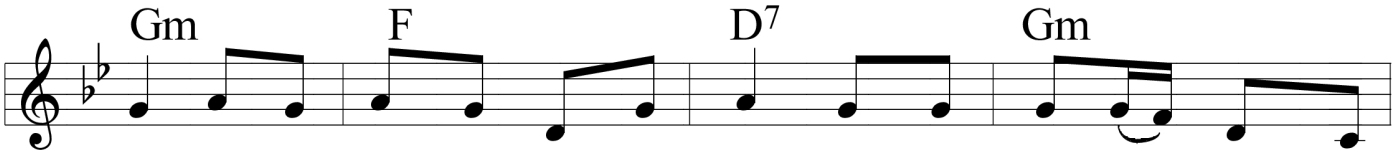

liệt. Ôi Tình Yêu hơn cả sự chết con mong manh cát bụi phàm
mời. Ôi Tình Yêu hơn cả mạng sống con hân hoan theo đường Tình
bờ. Ôi Tình Yêu hơn cả mơ ước như hoa thơm trái ngọt đầu
mật. Ôi Tình Yêu như mầu huệ trắng con rưng rưng thốt lời thề

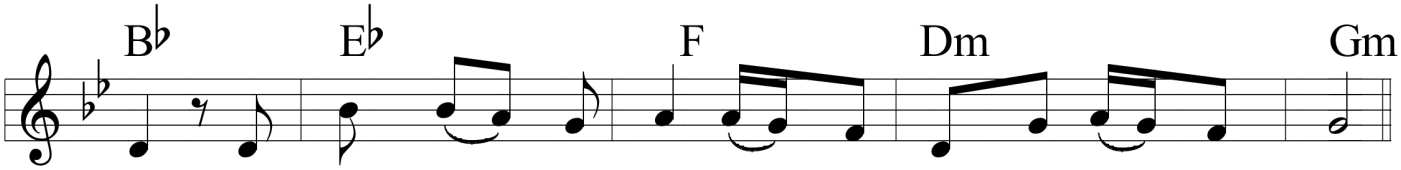

trần. Hạt cát quá nhỏ nhoi muốn chìm vào trong đáy biển khơi.
Ngài. Làm hiến lễ tình yêu xin một đời đáp trả Tình Yêu.
cành. Đời Thánh Hiến nguồn vui xin trọn đời yêu Chúa mà thôi.
nguyền: Lạy Chúa! Chúa Trời con xin trọn đời trung tín thủy chung.

PDF • MIDI: https://truongca.com/pdf/39029.pdf